

## LAVADO DE MANS CON AUGA E XABÓN

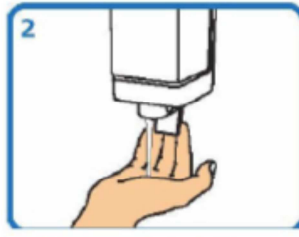

1 Humedecer as mans



2 Aplicar suficiente xabón

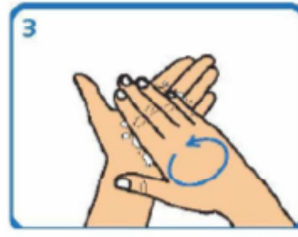

3 Fregar palma sobre palma

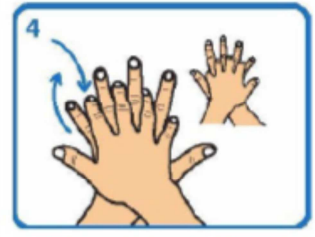

4 Fregar palma sobre dorso cos dedos entrelazados e viceversa



5 Fregar palma sobre palma cos dedos entrelazados

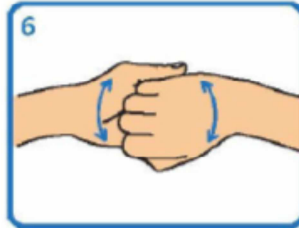

6 Fregar o dorso dos dedos sobre a palma oposta

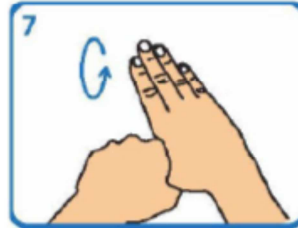

7 Fregar os polgares mediante un movemento rotatorio



8 Fregar as xemas dos dedos sobre a palma da man contraria cun movemento circular

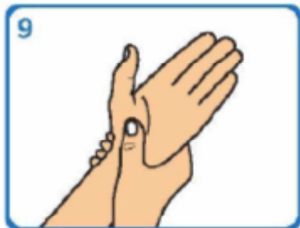

9 Fregar cada pulso coa man oposta



10 Aclarar con auga

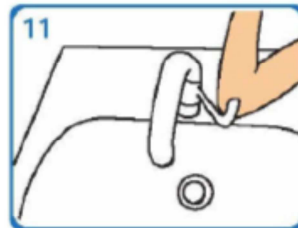

11 Pechar a billa co cóbado ou ben cunha toalla desbotable

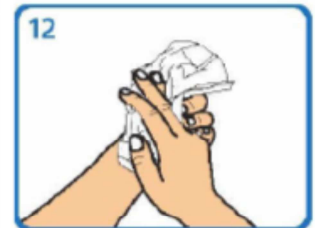

12 Secar cunha toalla de papel desbotable

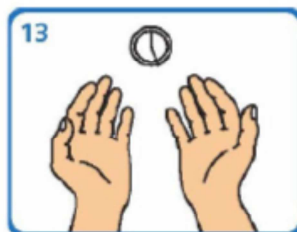

13 Este proceso debe levar entre 40 e 60 seg

## **Recomendaciones para el paciente en aislamiento (COVID-19)**

- El paciente deberá permanecer preferiblemente en una estancia o habitación de uso individual o, en caso de que esto no sea posible, en un lugar en el que se pueda garantizar una distancia mínima de 2 metros con el resto de los convivientes. La puerta de la habitación deberá permanecer cerrada hasta la finalización del aislamiento. En caso de que sea imprescindible que el paciente haga uso de las zonas comunes del domicilio, deberá utilizar mascarilla quirúrgica y realizar higiene de manos al salir de la habitación y antes de entrar en ella.
- La estancia o habitación deberá tener una ventilación adecuada directa a la calle. No deben existir corrientes forzadas de aire provenientes de sistemas de calor o refrigeración. Las zonas comunes también deberán mantenerse bien ventiladas.
- Si es posible, se dispondrá de un baño para uso exclusivo para uso del paciente, o en su defecto, deberá ser limpiado con lejía doméstica tras cada uso que haga el paciente. 1 Febrícula, tos, malestar, rinorrea, odinofagia, náuseas, vómitos y/o diarrea leve sin alteraciones neurológicas. 6
- Se recomienda disponer de un sistema de comunicación por vía telefónica o mediante intercomunicador (como los utilizados para la vigilancia de los bebés) para comunicarse con los familiares, sin necesidad de salir de la habitación.
- En el interior de la estancia o habitación deberá colocarse un cubo de basura, con tapa de apertura de pedal, y en su interior una bolsa de plástico con cierre para depositar los residuos.
- Se recomienda disponer utensilios de aseo de uso individual y de productos para la higiene de manos como jabón o solución hidroalcohólica.
- La ropa personal, ropa de cama, toallas, etc. deberán ser de uso exclusivo del paciente y cambiarse frecuentemente.
- La persona enferma deberá seguir en todo momento las medidas de higiene respiratoria: cubrirse la boca y la nariz al toser o estornudar con el

codo flexionado o pañuelos desechables que se depositarán en el cubo de basura dispuesto dentro de la habitación tras su uso.

- El paciente deberá lavarse las manos con frecuencia con agua y jabón. También podrá utilizar soluciones hidroalcohólicas si están disponibles.
- La persona enferma no deberá recibir visitas durante el periodo de aislamiento.
- Se recomienda disponer de un registro de entrada y salida diario de personas que accedan a la habitación.

### **Medidas de prevención para las personas que conviven en el domicilio**

- Se informará de manera clara, concreta y sencilla para minimizar la alarma y la ansiedad a las personas que conviven con el caso. Se facilitarán indicaciones, preferiblemente por escrito, sobre las medidas de prevención. Esto es especialmente importante en el caso del conviviente que vaya a realizar la atención al paciente.
- Los miembros de la familia y convivientes deben permanecer en una habitación diferente, teniendo el mínimo contacto con el caso. Evitar el contacto directo con los fluidos corporales, especialmente los orales o secreciones respiratorias, y heces. No se deben compartir objetos de uso personal tal como cepillos de dientes, vasos, platos, cubiertos, toallas, ropa, etc.
- Todos los convivientes deben lavarse las manos con agua y jabón o solución hidroalcohólica después de cualquier contacto con el enfermo o su entorno inmediato.
- Los miembros de la familia, convivientes y personas encargadas de los cuidados realizarán auto vigilancia de la aparición de síntomas de infección respiratoria aguda como fiebre, tos, dolor de garganta, dificultad para respirar; y consultarán con los servicios de salud si éstos aparecieran, con el fin de detectar precozmente la aparición de un posible caso.

## **Recomendaciones de específicas para personas responsables de los cuidados**

- Se evaluará de forma individual que las personas responsables de los cuidados de los pacientes no tengan factores riesgo de complicaciones para el COVID-19: enfermedades crónicas cardíacas, pulmonares, renales, inmunodepresión, diabetes, embarazo....
- Si es necesaria la prestación de cuidados, se ha de procurar que sea una única persona la que proporcione atención.
- Deberá lavarse de manos frecuente con agua y jabón o solución hidroalcohólica después de cualquier contacto con el enfermo o entorno.
- Si el cuidado requiere una aproximación a una distancia inferior a un metro, el paciente llevará una mascarilla quirúrgica.
- Como medidas adicionales se emplearán guantes desechables si se va a entrar en contacto con secreciones del enfermo, tras su uso se desecharán y se lavarán las manos inmediatamente después.
- Será informada de que será considerada como contacto estrecho. No se hará un seguimiento activo de los contactos, únicamente se les indicará realizar cuarentena domiciliaria durante 14 días. Las autoridades sanitarias podrán valorar situaciones individuales que requieran otro tipo de recomendación.
- Si durante los 14 días posteriores a la exposición el contacto desarrollara síntomas deberá contactar con los servicios de atención primaria según se haya establecido en los protocolos de cada comunidad autónoma y si la situación lo permite realizar autoaislamiento domiciliario.

## **Duración del aislamiento**

- Por el momento y de forma general, se indicará aislamiento domiciliario sin necesidad de realizar pruebas diagnósticas de confirmación. El aislamiento se mantendrá hasta transcurridos 14 días desde el inicio de los síntomas, siempre que el cuadro clínico se haya resuelto.

- Tras una valoración clínica individualizada se podrá considerar la realización del test diagnóstico en personas especialmente vulnerables que presenten un cuadro clínico de infección respiratoria aguda independientemente de su gravedad.
- Se continuará la asistencia sanitaria si el paciente la precisara.

### **Manejo de residuos**

- Los residuos del paciente, incluido el material desechable utilizado por la persona enferma (guantes, pañuelos, mascarillas), se han de eliminar en una bolsa de plástico (BOLSA 1) en un cubo de basura dispuesto en la habitación, preferiblemente con tapa y pedal de apertura, sin realizar ninguna separación para el reciclaje.
- La bolsa de plástico (BOLSA 1) debe cerrarse adecuadamente e introducirla en una segunda bolsa de basura (BOLSA 2), al lado de la salida de la habitación, donde además se depositarán los guantes y mascarilla utilizados por el cuidador y se cerrara adecuadamente antes de salir de la habitación.
- La BOLSA 2, con los residuos anteriores, se depositará en la bolsa de basura (BOLSA 3) con el resto de los residuos domésticos. La BOLSA 3 también se cerrará adecuadamente. 8 • Inmediatamente después se realizara una completa higiene de manos, con agua y jabón, al menos 40-60 segundos.
- La BOLSA 3 se depositará exclusivamente en el contenedor de fracción resto (o en cualquier otro sistema de recogida de fracción resto establecida en la entidad local), estando terminantemente prohibido depositarla en los contenedores de recogida separada de cualquiera de las fracciones separadas (orgánica, envases, papel, vidrio o textil) o su abandono en el entorno.

## **Limpieza**

- Lavar la ropa de cama, toallas, etc. de las personas enfermas con jabones o detergentes habituales a 60-90 °C y dejar que se seque completamente. Esta ropa deberá colocarse en una bolsa con cierre hermético hasta el momento de lavarla. No sacudir la ropa antes de lavarla.
- Los cubiertos, vasos, platos y demás utensilios reutilizables se lavarán con agua caliente y jabón o preferiblemente en el lavavajillas.
- Las superficies que se tocan con frecuencia (mesitas de noche, muebles del dormitorio...), las superficies del baño y el inodoro deberán ser limpiadas y desinfectadas diariamente con un desinfectante doméstico que contenga lejía diluida (1 parte de lejía doméstica al 5% en 50 partes de agua) preparado el mismo día que se va a utilizar.
- La persona encargada de la limpieza deberá protegerse con guantes y mascarilla (si está disponible).
- Tras realizar la limpieza se deberá realizar higiene de manos.